

ZAŁĄCZNIKI

STAROSTA BYTOWSKI
ul. Ks. dr. Bolesława Domańskiego 2
77-100 BYTÓW

Województwo: pomorskie
Powiat: bytowski
Jednostka ewidencyjna: 220108_2, Studzienice
Obręb ewidencyjny: Nr 0006, Prądzonka

(nazwa organu wydającego dokument)

WYPIS Z REJESTRU GRUNTÓW

sporządzono dnia: 17.07.2014 14:00:19

według stanu na dzień: 17.07.2014 14:00:19

Nr jednostki rejestrowej: G41

Osoby: 2

Udział Forma władania	Dane osoby fizycznej / instytucji
1/1 właściciel	SKARB PAŃSTWA
1/1 zarządca	PAŃSTWOWE GOSPODARSTWO LEŚNE LASY PAŃSTWOWE NADLEŚNICTWO OSUSZNICA siedziba: Osusznica

Działki ewidencyjne: 5

Arkusz	Nr działki	Adres lub położenie	Powierzchnia [ha]	Użytek i klasa bonitacyjna		Nr KW lub inne dokumenty
				Rodzaj	Pow [ha]	
7	134/1	-	12.66	ŁV PsV Ls N	1.70 0.80 7.75 2.41	SL1B/00010824/8
Identyfikator: 220108_2.0006.134/1 Rejon statystyczny: 793130						
7	134/2	-	7.93	Ls	7.93	SL1B/00010824/8
Identyfikator: 220108_2.0006.134/2 Rejon statystyczny: 793130						
7	135/2	-	14.54	ŁVI Ls N	1.04 12.38 1.12	SL1B/00010824/8
Identyfikator: 220108_2.0006.135/2 Rejon statystyczny: 793130						
7	142/1	-	27.97	RV ŁVI PsV Ls N Ws	1.40 1.78 2.25 15.89 0.80 5.85	SL1B/00010824/8
Identyfikator: 220108_2.0006.142/1 Rejon statystyczny: 793130						
7	143/1	-	21.21	ŁVI Ls N	1.85 15.33 4.03	SL1B/00010824/8
Identyfikator: 220108_2.0006.143/1 Rejon statystyczny: 793130						
		Razem powierzchnia działek:	84.31	ha		
		Słownie:	osiemdziesiąt cztery hektary trzydzieści jeden arów			

UWAGA: W jednostce znajdują się jeszcze inne działki.

Oznaczenia klas i użytków
Ls - Lasy ŁV - Łąki trwałe ŁVI - Łąki trwałe N - Nieużytki PsV - Pastwiska trwałe RV - Grunty orne Ws - Grunty pod wodami powierzchniowymi stojącymi

**DOKUMENT SŁUŻY DO CELÓW
INFORMACYJNYCH**

Z up. STAROSTY
Danuta Domaszk
PODINSPEKTOR
ds. ewidencji gruntów i budynków

Nie podlega opłacie skarbowej na podstawie art. 3 ustawy z dnia 16 listopada 2006r. o opłacie skarbowej (Dz. U. z 2012 r. Nr 0, poz. 1282 t.j. z późniejszymi zmianami) z uwagi na rozporządzenie Ministra Infrastruktury z dnia 19 lutego 2004r. w sprawie wysokości opłat za czynności geodezyjne i kartograficzne oraz udzielanie informacji, a także za wykonywanie wyrysów i wypisów z operatu ewidencyjnego (Dz. U. z 2004 r. Nr 37, poz. 333).

Bytów, dnia 17.07.2014

STAROSTA BYTOWSKI
 ul. Ks. dr. Bolesława Domańskiego 2
77-100 BYTÓW

Województwo: **pomorskie**
 Powiat: **bytowski**
 Jednostka ewidencyjna: **220108_2, Studzienice**
 Obręb ewidencyjny: **Nr 0006, Prądzonka**

(nazwa organu wydającego dokument)

WYPIS Z REJESTRU GRUNTÓW

sporządzono dnia: **22.07.2014 14:41:13** według stanu na dzień: **22.07.2014 14:41:13**

Nr jednostki rejestrowej: **G37**

Osoby: 1

Udział Forma władania	Dane osoby fizycznej / instytucji
1/1 właściciel	SKARB PAŃSTWA - STAROSTA BYTOWSKI siedziba: Bytów, 77-100 Bytów

Działki ewidencyjne: 1

Arkusz	Nr działki	Adres lub położenie	Powierzchnia [ha]	Użytek i klasa bonitacyjna		Nr KW lub inne dokumenty
				Rodzaj	Pow [ha]	
5	196/1	-	1.70	Ws	1.70	SL1B/00034881/9
Identyfikator: 220108_2.0006.196/1 Rejon statystyczny: 793130						
		Razem powierzchnia działek:	1.70	ha		
		Słownie:	jeden hektar siedemdziesiąt arów			

UWAGA: W jednostce znajdują się jeszcze inne działki.

Oznaczenia klas i użytków
Ws - Grunty pod wodami powierzchniowymi stojącymi

**DOKUMENT SŁUŻY DO CELÓW
INFORMACYJNYCH**

Nie podlega opłacie skarbowej na podstawie art. 3 ustawy z dnia 16 listopada 2006r. o opłacie skarbowej (Dz. U. z 2012 r. Nr 0, poz. 1282 t.j. z późniejszymi zmianami) z uwagi na rozporządzenie Ministra Infrastruktury z dnia 19 lutego 2004r. w sprawie wysokości opłat za czynności geodezyjne i kartograficzne oraz udzielanie informacji, a także za wykonywanie wyrysów i wypisów z operatu ewidencyjnego (Dz. U. z 2004 r. Nr 37, poz. 333).

Bytów, dnia 22.07.2014

Z up. STAROSTY
Danuta Domaszk
PODINSPEKTOR
 ds. ewidencji gruntów i budynków
 (imię i nazwisko osoby reprezentującej organ)
 data i podpis

STAROSTA CHOJNICKI

Województwo: pomorskie
 Powiat: chojnicki
 Jednostka ewidencyjna: 220202_5, Brusy - G
 Obręb ewidencyjny: Nr 0010, Kruszyn

(nazwa organu wydającego dokument)

WYPIS Z REJESTRU GRUNTÓW

sporządzono dnia: 31.10.2014 08:53:41

według stanu na dzień: 31.10.2014 08:53:41

Nr jednostki rejestrowej: G4

KW 19234 (SR w Chojnicach)

Osoby: 1

Udział Forma władania	Dane osoby fizycznej / instytucji
1/1 właściciel	Kopp-Ostrowski Ignacy (Piotr, Cecylia) zam. Kruszyn 11, 89-634 Leśno

Działki ewidencyjne: 1

Arkusz	Nr działki	Adres lub położenie	Powierzchnia [ha]	Użytek i klasa bonitacyjna		Nr KW lub inne dokumenty
				Rodzaj	Pow [ha]	
2	2	-	8.7000	RV	0.5000	KW 19234 (SR w Chojnicach)
				RVI	1.6400	
				ŁV	3.2400	
				PsV	0.1700	
				W	0.1000	
				Wsr-RVI	0.1300	
				LsV	0.7500	
				LsVI	1.8800	
				B-RVI	0.2900	
Identyfikator: 220202_5.0010.2						
↑ Uwagi: cz. działki nr 2 o pow. 2,8300ha tj. LsV 0,7500ha, Ls VI 1,7900ha i B/RVI 0,2900ha nie podlega dzierżawie						
Razem powierzchnia działek:			8.7000	ha		
Słownie:			osiem hektarów siedem tysięcy metrów kwadratowych			

UWAGA: W jednostce znajdują się jeszcze inne działki.

Powierzchnia całej jednostki rejestrowej: dziewięć hektarów dwa tysiące sto metrów kwadratowych

Oznaczenia klas i użytków
B-RVI - Grunty rolne zabudowane LsV - Lasy LsVI - Lasy ŁV - Łąki trwałe PsV - Pastwiska trwałe RV - Grunty orne RVI - Grunty orne W - Rowy Wsr-RVI - Grunty pod stawami

DOKUMENT NINIEJSZY JEST PRZEZNACZONY
 DO DOKONYWANIA WPISU W KSIĘDZE WIECZYSTEJ

Karolina Gapska
 dnia: 31.10.2014

(sporządził: data i podpis)

Dokument niniejszy jest przeznaczony
 do dokonywania wpisu w księgę wieczystą
 (§ 52, ust.7: Dz. U. z 2013r., poz.1551)



(pieczęć urzędowa)

(imię i nazwisko osoby reprezentującej organ)
 data i podpis

Z up. Starosty
 mgr inż. Karol Gapski
 31.10.2014
 Geodeta Powiatowy

STAROSTA CHOJNICKI

Województwo: pomorskie
 Powiat: chojnicki
 Jednostka ewidencyjna: 220202_5, Brusy - G
 Obręb ewidencyjny: Nr 0010, Kruszyn

(nazwa organu wydającego dokument)

WYPIS Z REJESTRU GRUNTÓW

sporządzono dnia: 31.10.2014 08:51:16

według stanu na dzień: 31.10.2014 08:51:16

Nr jednostki rejestrowej: G35

KW SL1C/00040143/0

Osoby: 1

Udział Forma władania	Dane osoby fizycznej / instytucji
1/1 właściciel	Bromski Łukasz (Jacek, Anna) zam. ul. Górnośląska 4a/66, 00-444 Warszawa

Działki ewidencyjne: 1

Arkusz	Nr działki	Adres lub położenie	Powierzchnia [ha]	Użytek i klasa bonitacyjna		Nr KW lub inne dokumenty
				Rodzaj	Pow [ha]	
2	3/3	-	2.8470	RV	0.1550	SL1C/00040143/0
				RVI	0.8230	
				PsV	0.1995	
				PsVI	0.0700	
				W	0.0190	
				LsVI	1.1715	
				N	0.4090	
Identyfikator: 220202_5.0010.3/3						
Razem powierzchnia działek:			2.8470	ha		
Słownie:			dwa hektary osiem tysięcy czterysta siedemdziesiąt metrów kwadratowych			

UWAGA: W jednostce znajdują się jeszcze inne działki.

Powierzchnia całej jednostki rejestrowej: osiem hektarów trzy tysiące czterdzieści pięć metrów kwadratowych

Oznaczenia klas i użytków
LsVI - Lasy
N - Nieużytki
PsV - Pastwiska trwałe
PsVI - Pastwiska trwałe
RV - Grunty orne
RVI - Grunty orne
W - Rowy

DOKUMENT NINIEJSZY JEST PRZEZNACZONY
DO DOKONYWANIA WPISU W KSIĘDZE WIECZYSTEJ

Karolina Gapska
dnia: 31.10.2014

(sporządził: data i podpis)



Z up. Starosty
mgr inż. Katarzyna Wycinka
Geodeta Pomiarowy
31.10.2014
(imię i nazwisko osoby reprezentującej organ)
data i podpis

Dokument niniejszy jest przeznaczony
do dokonywania wpisu w księdze wieczystej
(§ 52, ust.7: Dz. U. z 2013r., poz.1551)

Województwo: pomorskie
Powiat: bytowski
Jednostka ewidencyjna: Studzienice 220108_2
Obręb: Prądzonka 0006

STAROSTA BYTOWSKI
ul. Ks. dr. Bolesława Domańskiego 2
77-100 BYTÓW

KOPIA MAPY EWIDENCYJNEJ
obr. Prądzonka 0006: dz. 143/1

SKALA 1:5000

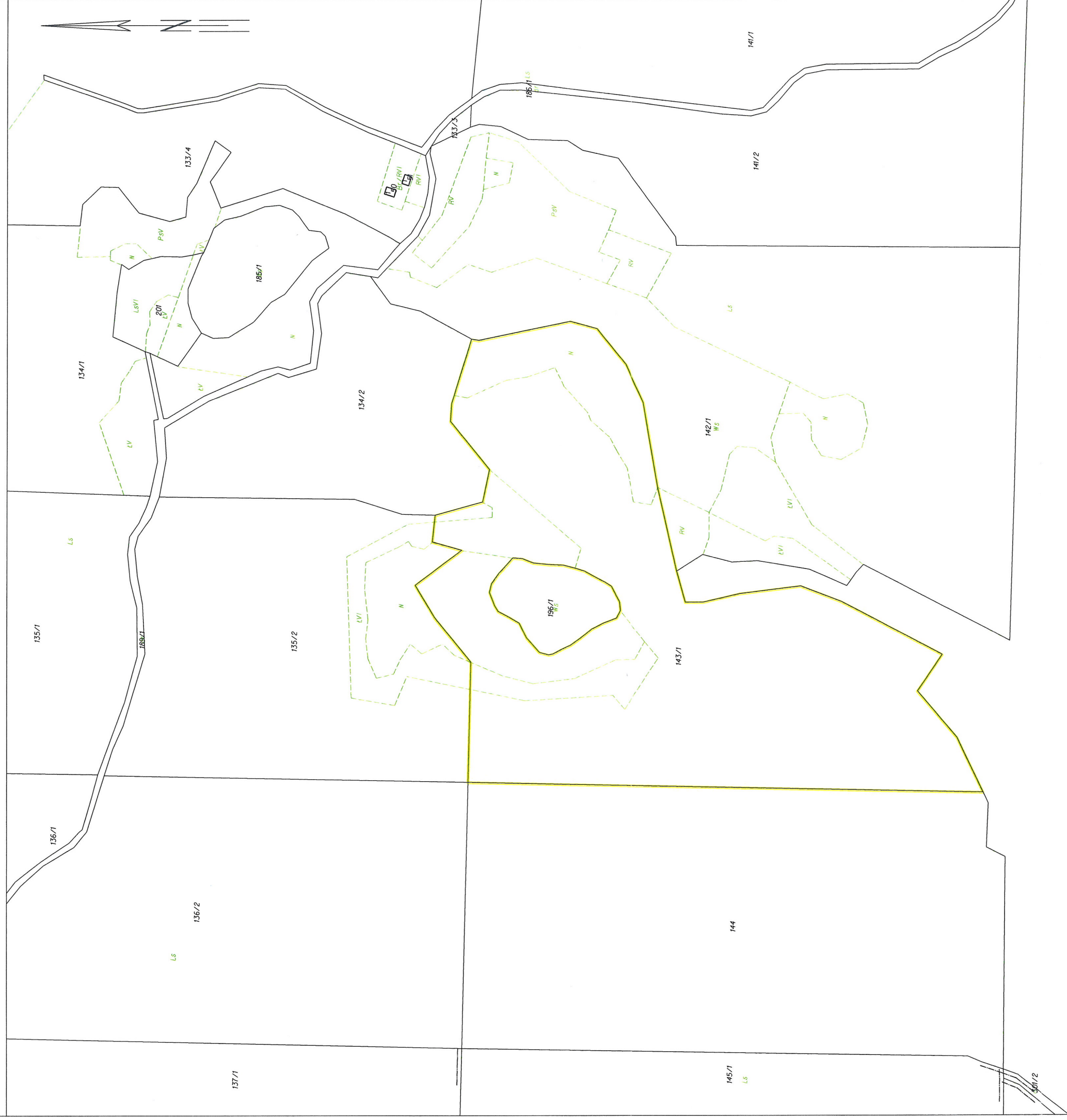

17 LIP. 2014

Zup. STAROSTY
Danuta Domaszk
PODINSPEKTOR
ds. ewidencji gruntów i budynków

STAROSTWO POWIATOWE
w Chojnicach
Wydział Geodezji
89-600 CHOJNICE
ul. Człuchowska 38, tel. (52) 280000
fax (52) 280000

Województwo: pomorskie
Powiat: chojnicki
Jednostka ewidencyjna: Brusy - G 220202_5
Obręb: Kruszyn 0010
Działka: 2

KOPIA MAPY EWIDENCYJNEJ

SKALA 1:5000

Układ wsp. płaskich: 2000 strefa 6 (18°), układ odn.: Kronsztadt 86

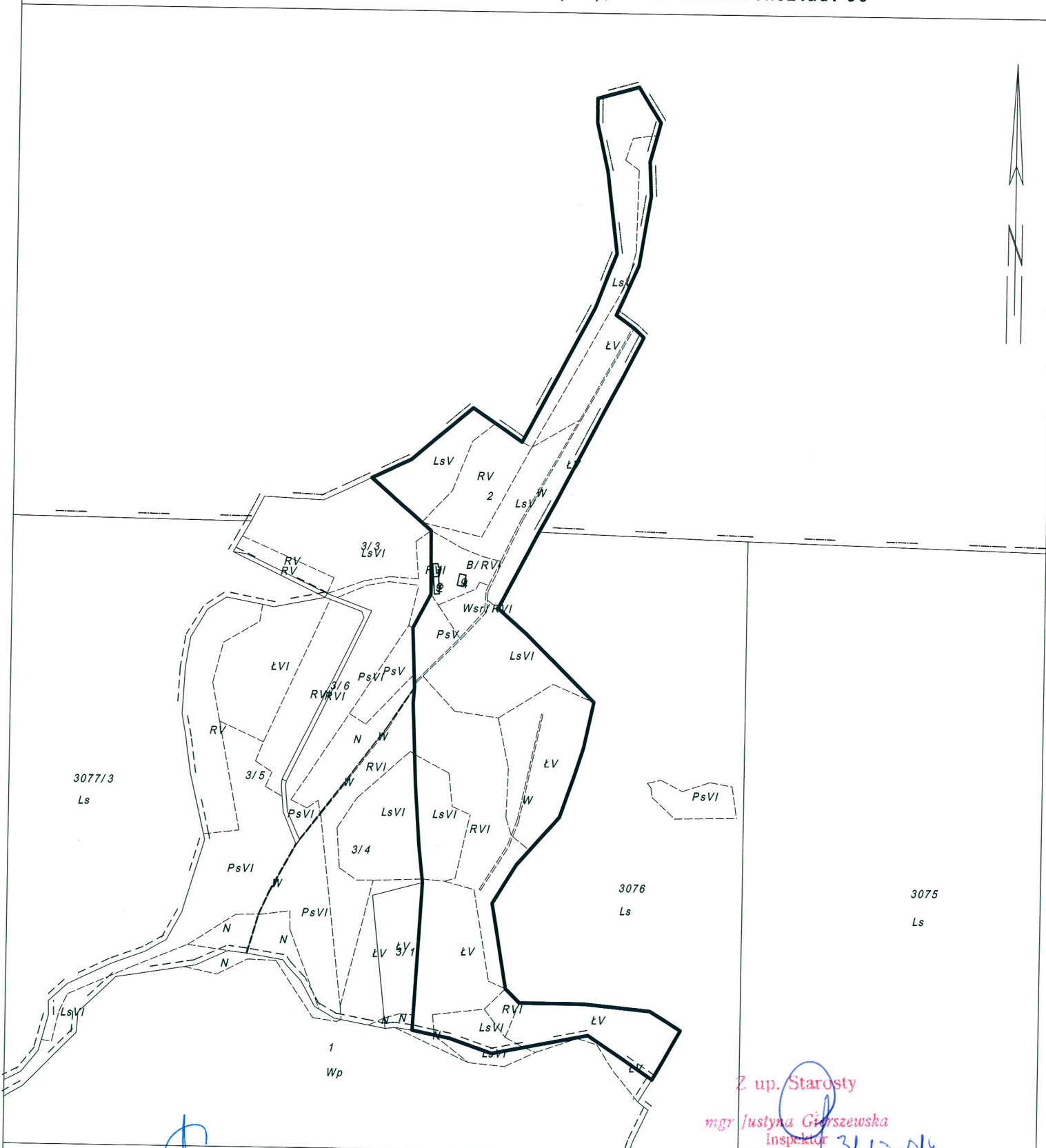

Chojnice dn. 2014-10-31
Sporządził(a) wydruk: Karolina Gapska

Z up. Starosty
mgr Justyna Gierszewska
Inspektor
w Wydziale Geodezji

Województwo: pomorskie
Powiat: chojnicki
Jednostka ewidencyjna: Brusy - G 220202_5
Obręb: Kruszyn 0010
Działka: 3/3

KOPIA MAPY EWIDENCYJNEJ

SKALA 1:5000

Układ wsp. płaskich: 2000 strefa 6 (18°), układ odn.: Kronsztadt 86

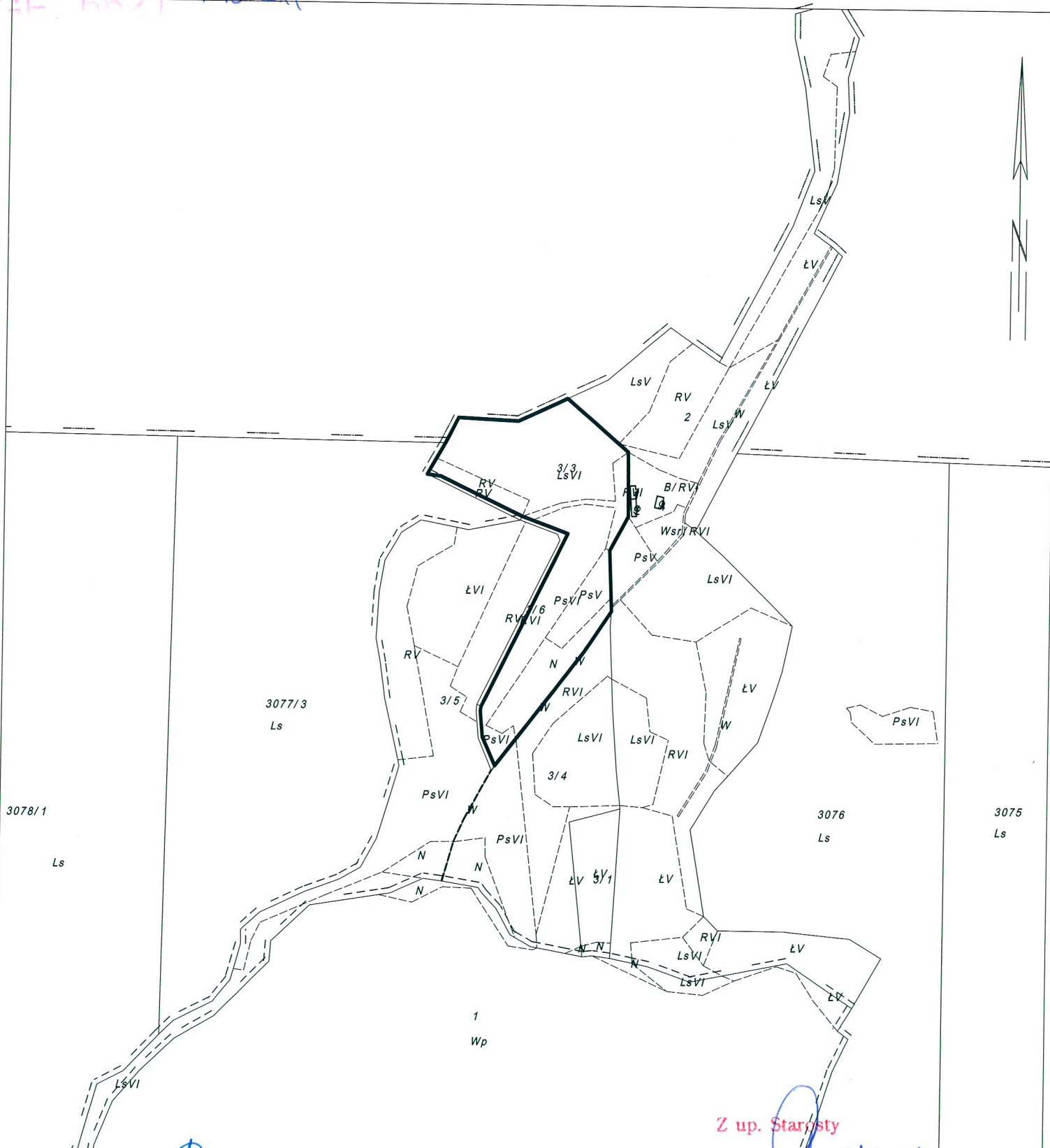

Chojnice dn. 2014-10-31
Sporządził(a) wydruk: Karolina Gapska

Z up. Starosty

mgr Justyna Gierszewska
Inspektor
w Wydziale Geodezji

Oświadczenie

Urząd Gminy w Studzienicach oświadcza, że na podstawie art. 34 ust. 3 pkt 3 lit. b ustawy z dnia 07 lipca 1994 r. - Prawo Budowlane (Dz. U. z 1994 r. Nr 89, poz. 414 ze zm.) **działka nr 143/1 położona w obrębie Prądzonka**, posiada możliwość dostępu do drogi publicznej - działki nr 189/1 poprzez działkę nr 134/2, położoną w obrębie Prądzonka.

W Ó J T

mgr inż. Bogdan Ryś